

Skizze Wohnungsgrundriss

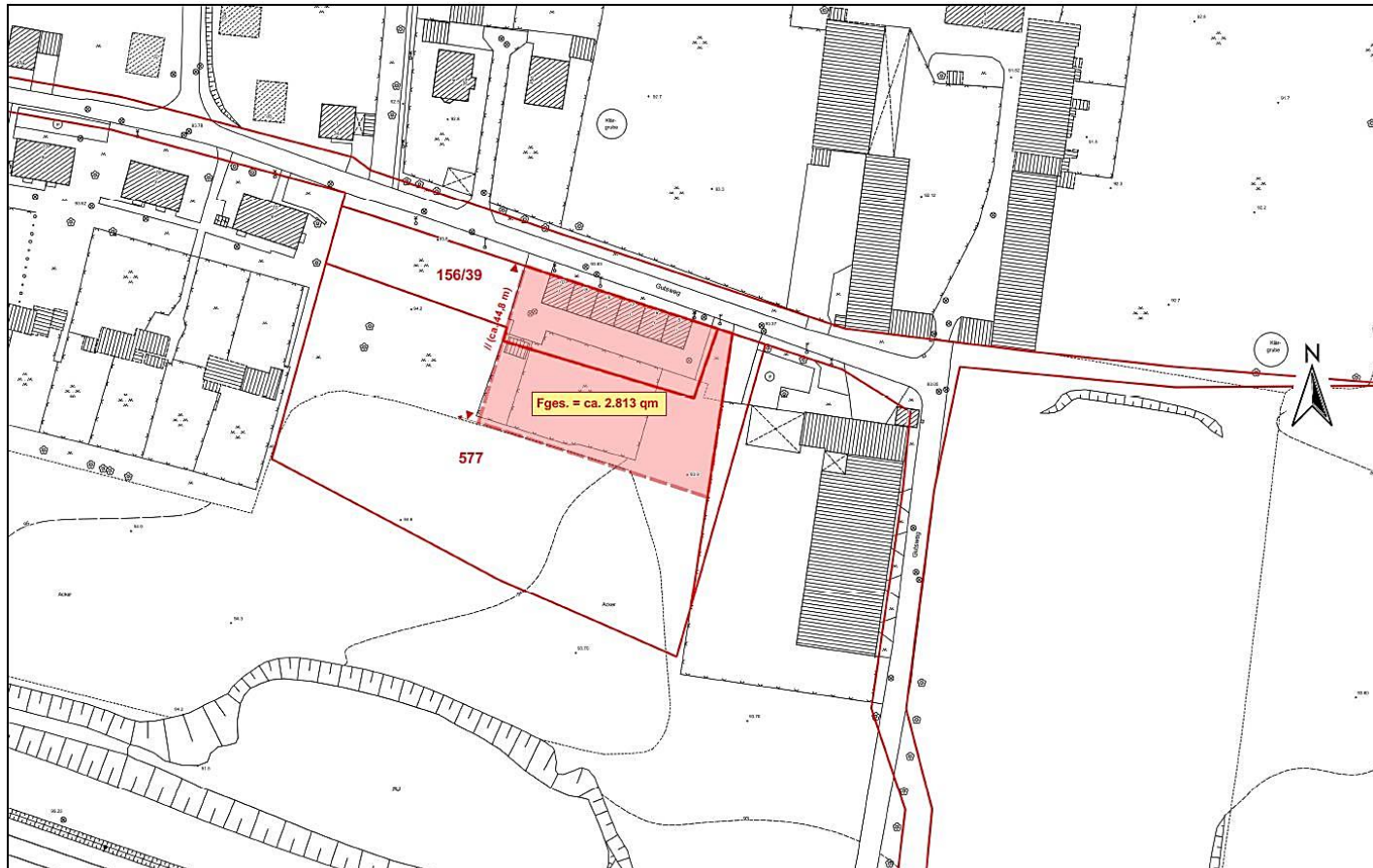

Kartengrundlage:
Stadt Halle (Saale), FB Städtebau u. Bauordnung, Abteilung Stadtvermessung
Stadtgrundkarte mit Angaben des Liegenschaftskatasters
ALKIS © Geobasis-DE/ LVerGeo LSA,
09/2021 / A18-42603-09-14

Vervielfältigung durch Dritte verboten!

Maßstab 1:1000
(im Original, DIN A3)

Gutsweg 5-10

Gemarkung: Kanena
Flur: 2, Flurst. 577 u. 156/39
Bearbeiter: Offergeld (61.7), 06.10.2021

Teilungsentwurf



Stadtplanausschnitt



Luftbild